# ABORDAGEM METODOLÓGICA (SWOT) PARA A ELABORAÇÃO DE UM GUIÃO DE BOAS PRÁTICAS DE PREVENÇÃO DE DESASTRES POR INUNDAÇÕES COSTEIRAS EM PRAIA DA VITÓRIA (AÇORES)*


**Larize Lima**
Universidade de Aveiro/DAO
Laboratório Nacional de Engenharia Civil/ DHA-NPE
larizelima@ua.pt | llima@lnec.pt

**Filomena Martins**
Universidade de Aveiro/DAO
filomena@ua.pt

**Conceição Fortes**
Laboratório Nacional de Engenharia Civil/ DHA-NPE
jfortes@lnec.pt

**Liliana Pinheiro**
Laboratório Nacional de Engenharia Civil/ DHA-NPE
lpinheiro@lnec.pt



* Este ensaio integra o plano de doutoramento "COASTA: Comunidades Costeiras Alertas, Seguras e Tecnologicamente Ativas" (Bolsa FCT 2025.01605.BDANA), do Programa Doutoral em Território, Risco e Políticas Públicas (UAveiro/UCoimbra/ULisboa), com acolhimento no LNEC, e articula-se ainda com o Projeto LIFE-GARACHICO (LIFE20 CCA/ES/001641 - 55% cofinanciado pelo Programa LIFE da UE), coordenado, em Portugal, pelo LNEC.


## Introdução

As inundações e galgamentos costeiros em localidades da Macaronésia portuguesa constituem um perigo recorrente, com tendência de agravamento no contexto das alterações climáticas [1]. A gestão do risco é fundamental mas permanece ainda reativa e centrada na resposta ao evento, deixando em segundo plano a antecipação e a redução sistemática das perdas. Torna-se necessário reorientar a gestão do risco para uma eficaz prevenção de desastres e reforço da resiliência, articulando medidas estruturais e não estruturais, preparação comunitária e capacidade institucional.

## Objetivos

Propor uma abordagem metodológica de apoio à elaboração de um guião de boas práticas orientado para a prevenção de desastres por inundações costeiras. Para tal, este estudo:

- Estrutura o guião com base numa análise SWOT e no cruzamento estratégico (SO, ST, WO, WT) e;
- Aplica e avalia a abordagem no caso de estudo da **Praia da Vitória (Terceira, Açores)**, traduzindo o diagnóstico em estratégias e ações prioritárias.

## Área de Estudo

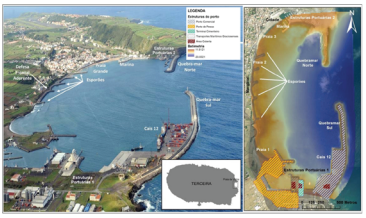
LEGENDA
Terceira
Graciosa
Pico
Faial
São Jorge
São Miguel
Santa Maria
Flores
Corvo
Ilhas Graciosa e Terceira
Ilhas Graciosa e Terceira
Ilhas Graciosa e Terceira